

PRAKTISK INFO

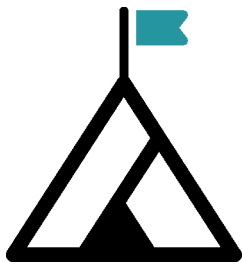

SP≡JD≡RNES

LE≡JR 2022

VOERLADEGÅRD

KFUM



INDHOLD

AFGANG OG HJEMKOMST	3
BAGAGE	4
NAVN !!	4
UDSTYR	5
PAKKELISTE	6
LOMMEPENGE & SKEJSERE	7
MOBILTELEFONER	8
LEJRENS ADRESSE	9
POST PÅ LEJREN	10
WEBSHOP	10
KONTAKT TIL LEDERNE	11

Der kan findes mere og mere uddybende info på gruppens hjemmeside

<https://voerladegaard.gruppesite.dk/>

TID & STED



AFGANG JUNIOR/SENIOR:

Vi mødes lørdag d. 23. juli kl **8:10** på Fælleden i Skanderborg.

Der er afgang med fælles bustransport kl. 8:30

AFGANG ULVE:

Vi mødes torsdag d. 28. juli kl **8:30** på Fælleden i Skanderborg.

Der er afgang med fælles bustransport kl. 8:45

HJEMKOMST ALLE:

Søndag d. 31. juli kl **14:00** forventes bussen retur på Fælleden i Skanderborg.

Der er afgang fra lejren kl. 10:30 (Vi sender besked i FB gruppen om evt. forsinkelser)

BAGAGE

BAGAGE:

Vi skal følges med en masse andre grupper, så der er meget bagage at holde styr på.

Derfor **kun 1 rygsæk med alt fastmonteret** (vi skal gå et stykke fra dropstedet hen til vores egen lejr) og **1 lille turtaske**, med drikkedunk, god madpakke og bus-snack/frugt

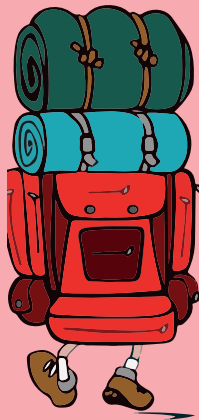

Vi rejser i uniform m. tørklæde eller gruppe-t-shirt m. tørklæde

NAVN !!

Når vi er mange afsted er det vigtigt der er navn på ALT ! Det behøver ikke være fine labels med telefon nr, men det er vigtigt med fuldt navn, da mange har de samme ting. Forbogstaver er ikke nok, og et kryds, mærke eller særligt kendetegn heller ikke.

Sprittusch, neglelak, præget (smeltet) i plast
Der er mange muligheder, men det skal være vandfast.

Lad børnene være med til at pakke ned og finde frem. Så har de bedre styr på hvad de har med.

UDSTYR

Der er selvfølgelig visse typer udstyr som er nødvendigt når vi skal på længerevarende lejr. Det meste vil også skulle bruges frem over, så visse ting er godt at investere fornuftigt i. Det betyder ikke nødvendigvis dyrt.

Rygsæk: Har man ikke en i familien, kan man måske låne sig frem. Det er dog vigtigt, at tasken passer til spejderen.

Sovepose: Spejderen skal selv kunne pakke den sammen, og tjek gerne lynlåsen inden.

Underlag: Det kan godt betale sig at eje/låne et godt liggeunderlag, igen, som spejderen selv kan håndtere. Luftmadrasser, foldemadrasser og yoga-måtter er IKKE tilstrækkeligt.

Vandrestøvler: -er supergode; der er god ankelstøtte, og de kan bruges i alt slags vejr og føre. Med hurtigtvoksende børnefødder, behøver det ikke være de ypperste af slagsen. Kondisko er et ok alternativ, men så vil det oftest være nødvendigt at supplere med gummistøvler. Det er også altid rart at have et par sandaler eller klipklappere med.

Bestikpose: Kop, flad og dyb tallerken i brudsikkert materiale samt kniv, gaffel og ske.

Det er rart at have en stofpose med navn, som er nem at finde og have tingene samlet i.

PAKKELISTE

- Armbånd (=billetten)
- Madpakke+drikkedunk
- Sovepose
- Liggeunderlag
- Hovedpude (lille)
- Evt. 1 sovedyr
- Vandrestøvler/sko
- Gummistøvler
- Sandaler/ klip klap
- Kasket / bøllehat
- Varm trøje/fleece
- Regntøj / overtøj
- Lange bukser
- Shorts
- T-shirts
- Sokker
- Undertøj
- Håndklæde
- Badetøj
- Dolk
- Uniform
- Tørklæde
- Toilettaske med:
- Tandbørste
- Tandpasta
- Hårbørste
- Shampoo/balsam
- Solcreme
- Bestikpose med:
- Dyb tallerken
- Fladtallerken
- Kop / Mug
- Gaffel/kniv/ske
- Oplader
(hvis du har valgt at tage telefon med)



LOMMEPENGE

SKEJSERARMBÅND - KONTANTLØS LEJR

Spejdernes Lejr 2022 bliver kontantløs

Det er sikrest og gør det nemt for alle at betale. Derfor får alle deltagere et armbånd med chip, der kan bruges som betalingsmiddel. Det kalder vi for Skejser.



I modtager et skejser-armbånd inden lejren, som I skal aktivere og indsætte penge på.

Det foregår her: www.skejser.dk

Læs alle detaljerne på hjemmesiden

<https://spejderneslejr.dk/da/skejser-sadan-betaler-du-pa-lejren>

Armbåndet fungerer også som billet, ligesom på festival

MOBILTELEFONER

Spejderne må gerne have deres telefon med på lejr, men der vil være regler.

Som udgangspunkt vil der om eftermiddagen være et givent tidsrum på ca 1 time, hvor der er telefontid. Det er her, de må skrive, snappe og ringe hjem, men vi opfordrer kraftigt til, at man skriver sammen i stedet for at ringe hver dag.

Undgå helt facetime og videoopkald.

Hvis der under kontakt opstår hjemve, og barnet bliver ked af det, vil vi gerne orienteres, så vi kan tage os af barnet og "inddæmme smitten".

For det smitter.



Der vil være mulighed for opladning af telefon og powerbanks.

Læs mere uddybende på vores egen hjemmeside <https://voerladegaard.gruppesite.dk/>

LEJRENS ADRESSE

Spejdernes Lejr er opdelt i underlejr. Vi bliver 30-40.000 mennesker, så det er vigtigt, at vide hvor man bor.

Voerladegård gruppe skal bo i UL1- Roskilde sammen med Skanderborg Kommunes andre spejdergrupper, også fra andre spejderkorps.

Vores adresse er:

**Voerladegård Gruppe
Skanderborg Kommune
Underlejr Roskilde
Spejdernes lejr 2022
2644 Hedeland**

Ved evt. besøg på lejren, gå ind og find det store kort på spejderneslejr.dk



POST PÅ LEJREN

Man kan sende breve og pakker til sin spejder på lejren. Enten gennem Post Nord og den anførte adresse (+spejderens navn) eller gennem lejrens egen post-webshop.



WEBSHOP

“Send en pakke til Spejdernes Lejr med ét klik. Forkæl én du holder af på Spejdernes Lejr 2022. Gennem vores webshop spejderpost.dk kan du bestille pakker med personlige hilsner, som vil blive leveret direkte til lejren.

[Spejderpost.dk](https://spejderpost.dk) bliver opbygget som enhver anden webshop, og her er det muligt at fylde kurven med slik, snacks samt kagemænd og kagekoner til fødselsdag og fest. Herefter angiver du den ønskede leveringsdato, skriver en personlig hilsen og så sørger vi for, at den kommer frem til modtageren.

Pakken leveres til Informationen i den underlejr, hvor gruppen bor. Her skal gruppen så hente pakkerne. Det er muligt at bestille til levering allerede på lejrens første dag og webshoppen vil holde åbent, så der kan leveres pakker på lejren indtil d. 30. juli”

KONTAKT

VOERLADEGÅRD-LEJRENS LEDERE

Kirstine (grp lejr chef)	22415805
Lone (madtante)	27306459
Benjamin (madonkel/ulv)	31322454
Sine (junior)	40385281
Sune (junior)	21493607
Nicklas (junior)	22843034
Lykke (junior)	27586802
Lene (ulv) fra torsdag	28381587
Kenneth (ulv) fra torsdag	20785138
Lars Ulsø til torsdag	40314161